7. Nagaji nai Nagavanti ri vata

॥श्रीगणेशायनमः॥ अथ श्रीनागजीनै
नागवंतीरीवातलीषते॥ सरसतमातास
मरतुं।गनपतनोटउजुदार।नागवंतीनै ना
गजी।कहुवातवीसतार॥१॥वारता।एक
समैवदेवालकनभमै।जषडोअहीरग
जकेरै।सुषकोदातार।सुरहीबन्हायवंत।र
सोएकसमैगणाटसमै।डकालपडीयो।त
रैलोकडुनीयांदुषीहुवा॥ ॥परजा
पोषणरीणायंनणा।अनदीयांफकदेणा।रा

२ जतणालछनइदैकहेदीसंबरवेण।२।

जाषडोअहीरदरबारकीनोनैकांमदारनेकैहैछै

२

डषपरजांरोदेषनै।राजकरैमननसोच ॥
कांमतीनैतेडनै।कदीवातश्रालोच। २ ॥
वारता॥ पछैजषडैश्रदीर।कांमदांरानै।
कहो।वदेचाल।कनेरोलोक।मालवैजा
वएपावैनदी।अंपणेकोगारसु।धंनरु
पी[illegible]चादीजेसुदेवो।पीएरेतडनीवल
एपावैनदी।तरैकांमदारांकेदोडरसबे
दमैकामदारसवादीजेसुदेवै।नैपरजानै
पोषे।इउकरतांडुजोवरस।फेरकालप

२

डीयो। तरैकोगरसुफेरदीयो। इउकरतां
तीजो। फेरकालपडीयो। तरैकांमदारजा

कांमदारजाषडासुअरजकरैछै

षडासु। अ
रजकीदी
माहाराज।
कोगरमेष
जानोछोसा
तोसरबष
वायोनहमे

२

ठैलोकनीनैनदी।सोहमैवीषोकीजैतो
नलो।तरैराजाकह्यो।च्यारुदीसांमेसाढ़ी
यामेला।सोतठैहीसुगालकुवै।तठ्याला
तरैच्यारुदीसांमेओगीमेलीया।सुतीनओ
गीतोफीरैने।सुगआया।नैएकओगीवा
३ गरोमुलक।तठैषेलवालोराजकरैछै।तठै
गयो।सोतठैधांनपांणी।घासमोकलोदी
ठो।तरैओगीजाटनै।षेलवालानेकह्यो
थानेजपडेछैहीर।रांमरांमजुहारकह्यो

२

ओठीधोलवालासुभ्रजकरैठे

ठै। नेराजने
धुमाधोबे।
मांह्रेदेस
मैतीनकाल
पडीया। सो
ह्मेघैकदा
तां। थंम्हरैदे
समेत्रावां॥
नैमेह्नवुंगंप

२

राजासां । तरैअमोलवाछैकहो । नजांहीआवे
अमुलकथांदरोइजछै । इतोसुणनेआखी
पाछो । आयजषडानेअेसमाचारकह्या । तरै
जषडोअहीर । ववदेवावकबरो । लोकलेनै

जषडोअहीरलोकलेनैवागडरामुलकमेजायछै

५

चालीयासु। वागडरैमुलकमेआया। तरैर

ष्षेलवालो। सांहांमोजायनै। लेआयोनै। प

जाषडाअहीररैनैष्षेलवालरैमीजापाजवोनेकहैहै

५

छेहिरा कराया । नै आपरा कांमदारां नु कहे
लो म्हां रातो गांव वसायदेवो । नै राज लोकां
नै टलैटीरा मेहलां मै राषो । नै कांमदारां नै । छे
लै जावो । सो अबलदवीची मै उतारजो । स
कांमदार । षोलवालारा कहासु । सारो कां
म करदी । हमे जषडो अहीर । सुषसु रहे छै
नै म्हा होमा हद्यणो सनेह छै । सो जषडे अ-
हीररै नांगवंती नांमै एक बेटी छै । नै क्षेत्र-
पालारै । नागजी नांमै बेटो छै । सो इण तरेर

रहतांनै । घणादीनहुवां । सोएकदीनरैसभा
जोग । नाठीदोडीया । तरैलोकआएनेकु
कीया । दोमदोटाराजा । बेगबेनै । भागीमुल
बोलवालोनेजषडोत्रहीरबेगबैनैलोकपुकारैछै

कदीगाडेबे। तरेक्षेत्रबालेबीडोफरीयो
सोकीणहीकाढीयोनदी। तरैनागजीरा
जलोकमांदहसुआयो। नेबीडोउगायली
यो। तरेरजपुतबोलीया। कवरजी। ओबी
डोषावणरोनबे। मरणरोबे। तरेनागजी
बोलीया। ऊनादीयांतपस्वदहसु। तरेरा
जाजीबोलीया। तुटावरबे। कदेहीराडदे
षीनबे। पीणनागजीमांनेनदी। तरेरजपु
तांकहो। रजपुतरोबेटाराकांइबोरो। तरे

६ राजाकहे।नखंगमाटीयोउपरचढो।८
छैलवालोबीडोफेरैबैनेनागजीठगायलीनोनैकेहैबे

६

नागकुंवरस्वढीयेम्कट।सांइनासीरदार।पां
चढजारीपाषरी।संगलीनाअसवार॥१॥व

नागजीराठीयांउपरअसवारहुवांछे

७ पछै नागजी । आपरी दांइरा । भला भला
असवार । हजार पांचसाथे लेनै चढीयो
भाटीयां सुं कजीयो कीयो । नै भाटी नास
नागजी भाटीयां उपर असवार हुवै छै

या। नैसंग्नीयाजीएांनै। मारलीयानै। जी
तकरैनेपाबावचलीया। सोसेहरसुकोसदे
य। उपरएकमांनसरोवरतलावबै। सोख
वैआपमेराकीया। सुआसोजरोमहीनो
बै। सोउठैजषडेअहीररैषेतीहुइबै। सो
रुषवालोकोईनही। तरैनागजीरुषवा
लीकरावैबैनैनागजीरैपदमलदेजी। इ
सेनंामेमेनोजाइबै। सुनागजीनैआपराहा
थुजी. मावे। इसोपणबै। सोउठैनागजीरे

वासतै। जीमणलैआवै। सुइ उकरतां मा
नागजीषेतीरषवालैबै संदोयक्त

वा। तैरैएक
दीत। पदम
लदेजीकदे
गढदापल
ऊबो। मनु८
फोडापैबै। त डै
रैनागजीक

दो। ओषेतकीएरोबै। सोरषवालीकस्तु
तरैपदमचंदजी। पागआपरैघरैआया
षेलवालेभाकरांनैपुबैबै नैषेलवाला

नैकहायो। त
लावतपर। बि
तीकीएरेडा
इबै। सोरषवा
लोभेजोतो।
नागजीगढ

९ दाषलङ्कावै । तरे भोलवाजेवाकरांनेपुछी ।
यो । तलावउपरषेतीकीएरेछ्वइबै । तरे
वाकरां कह्यो । षेतीतोजषडेरेछइबे । तरे
राजाआदमीनै । जषडाकनेमेलीयो । नेक
ह्यो । कोइषेतरुषवालोमेलोतो । नागजीष
रैआवै । तरेऐसमाचार । आदमीजायनै । ज
षडांनेकह्या । तरेजषडोराजलोकमैगयो ।
नेकह्यो । बीजावाकरवेसोतो । बीजाषेतर
षवालैबे । नेआवेकीएणनेमेलां । तरेराजलां

कांकर्हो।पदमलदेजी।नागजीनेनीतजी
जाषडोराजलोकांसुवातकरैछेषै मावणाने। तरी

जावेछे।सो
नागवंतीने
खासदीन८
जारैमेलो
सोदीदीनते ने
षेतरषवा
लसी।नेरा

तरी पदमलंदेजीरे । सांथे तरी । आवसी । त
१० तरै जषडे कदी डुरसंबे । इतरो सुणनेबा
रै आयो । नैघोलवालानै कदायो । सषवा
लोता हमारको इनदी । नै नागजी दवपडी
यांबैतो । च्यारुदीन पदमलंदेजीरे लारै । ना
गवंतीनै । मेलांबांसो दीनदी नैतोर षवाली
करसी । नैरात पडसी तरै । पदमलंदेजीला
रै घरी आवसी । तरैनागजी जांणसी । षेतरू
षवालो आयो । इलजांणैनेगढं । दाषलक्रु

यजासी । तैरैनागंवती घरैत्र्प्रावसी । त्र्प्रैसम

जषदेात्र्प्रहीरत्र्प्रादमीनैसमाचारकहै वारथेल ९

वालै । सुणी

यानैकहे

उरसबै ॥

पबैपदम

लदेजीनै

कहायो

सवारैना

गजीने।जीम्रएलेजावोतरैनागवंतीनै।ला

११ चाकरपदमसंदे जीनैनागवंतीरीसमाचौ रैलेजाव स्केहेबे

जो।सोषे
तरबवा।
लीकरसी
तबै।पदम
लदेजीक
दोडरसबे
हमेसवा।

रक्षकरो। तरैपदमलदेजी। नागजीनैजी।
पदमलदेजीनैनागावंतिनागजीकनैजावैठे

माणएव
लीया। त
रैतलिटी
सुनागवं
तीनैलेनै
पालषी
मेबेसांण
लीया। सो

२२

मारगमैपदमलदेजीकैहेताजावैछै। मोरे
नागजीरै। कुंकुरापगल्यापडैछै। तरैनागवंर
तीकह्यो। पदमलदेजीइसो। कुणकांइबोलो
छो। कदेहीमीनषरैही। कुंकुरापगल्यापडै
छै। तरैपदमलदेजीकह्यो। होकमारो। नाग
जीरै। कुंकुरापगल्यापडैछैतो। थांनैनागजी
नुपरणायदेसां। जोनहीपडैतो। मानुथांरी
हायत्यावै। जीणनैपरादेजो। इसीहोकमा
री। नेपछैपदमलदेजीनागजीकनैगेड

नैनागवंतीआपरोषेतथो।जठेगड।त्र
बैपदमजदेजीनागवंतीनेकेदेछै।।पद
जी मलदे वीराग काइहलो।।
नागवंतीरैनैपदमजदेजीरैजाबकूवैछै

संपाडीयाते
पग।सादला
नैसरवतडी
जदेसुफला
काज।सबीदे

२३ हेषोनागजी १ नागवंतीवायक ॥ दूहा ॥
॥ नावनवेलापग । सुहलादिषांवतडी । वद
वोकीउनाजद । सषीरिहेसांझरक द । र दा
रता ॥ पछैपदमजदेजीना॰गजीनेकहे
हमेजषडाअरी । बेटीनागवंतीसुहेम
मारीछै । सो नागवंती आवात । मांनीनदी ।
तरेमेकहेनागजीरे । कुंकुरापगल्याप
डैछैतो । हमेथांनुपरणावदेसां । नेजोकुं
कुंरापगल्या नपडैतो । थेथांहरीदायआ

वेजीणांने मोंनेपरादेजो। इसीहोक्रमारी
पदमलदेजीनागजीनेजीमावेबेनेकेहेबे वै। तरैनाग

जीकह्यो।
जषडोने।
झेलवाले
पागडी।ब
दलनाइ।
कवाबे।सो
नागवंतीमां

हरै। कांइलागै। तरैपदमलदेजीकह्यो
२८ रजपुतांरैकीसासनाइतोही। नागजीमांनी
नही। पछैपदमलदेजी। नागवंतीनैबुला
यलाइ। तरैनागजीनै। चोपडषेलणबेठा
जीनैनाग सोनागवंतीएकणनीडजवानैपदमलदे
जीनै। वन्हारणएकणकांनीऊवा। सोरम
तांथकां। नागवंतीरो। पलोउघडगयो। पेट
पसवाडु। छातीयांउघडगेइ। सोनागजीदे
षनै। मुरछागतहोयगया। सोघडीएकनै

साव। वेतऊवा। नेकैदे॥ दूहा॥ नैणबां

नागजीनैनागवंतीचोपडरमेबे

एल्नगाय। बतीयांगोछीसाररी। पेस्व
नाभजीनैनागवंतीरिमंहोमाइजाबऊवैबे मंक्रोवीज

याल्कीनो
नागनै।१॥
नागवतीवा
यका।ऊहा
॥कोइकूवी
रखोसुर।बां
एसदैनारी

तणा। नदीहैजुजणकांमसगरांमांमेना
नागजीजोजाइनुकहैछेमोनुपरणावो गजीर। वार

ता। इणतरे
माहोमांद
[illegible]। जाव
ऊवांनै। पछै
नागजीतोजा
ईनैकह्यो। म
नैनागवंती

परणावो। तरैपदमलदेजीकह्यो। नागजीइ
छतोवीह्यावकुंवैनहीनै। बंनैवीह्यावकसी।
रजपुतांरेबेटांनुनै। फौजनुसीषदीवी। तरैना
गजीदरबारकरनै। सांझरारजपुतांनैबुल
या। नेकीनेकडाकीनैमोती। की णीनैसीर
पाव। कीणीनैगांम। दैनैसीषदीवीनैकह्यो।
होलीउपरवेगाआव-जो। हमारसारावी
दाजवो। पढेनोजाइनैकह्यो। हमेआवरीत
यारीकरो। तरैपदमसेदजी। नागवंतीनैछबी

लो। कांइ षबर छै। तेरेनागवंती कंदो। ठीक छै।
नागजी दरबार कीनो नेरजपुतांने सीष देवे छै

१६

१७

षेतमेजवारमोटीछे सोफोकाकाटनेपांणी
रामटकानरायनै वीहावरीतयारीकरो पी
नागजीवीहावकारणनेसारीजवानेपदमल्लंदेजीनागवंतीनेपुबे

णमांहरीसगाइ।हाकडापवारसुकीनीछे।सो
छोनेवीहावकीजो।जद पदमजदेजीकहो
डरसंबेपीण

पदमचंदेजीवीरामणनेपुछेछे

वीरामणवी
नंतो।वीहाव
ऊवैनहीं।त
रैएकवीराम
ण।बारलागं
वरो।सिरमेक

२५

णवीरतकरणजावैछै। जीणनेपदमल
देजीकहो। तुंमावकरजांणोछै। तरेवीरा
मणकहो। वीदावकरस्यांणुंहुं। तरेपदम
लदेजीदुहोकहो॥ दूहा॥ ऊजांणुंतुंजां
ण नरतीजोजांणैनही। नागजीतणोपुरं
ण कोइनलषेदेवता॥१॥ वारता॥ पछैनाग
जीनेनागवंतीपरणाइ। पछैआपआप
रे। ठीकांणेगया। नेदुजेदीननागवंतीने
पदमलदेजी। दोनुंघरांसुआवतीछी। तरे

तंबोलीरैघरैबीडालेवणनैगइ।तरैतंबो
नागजीनागवंतीतुपरणीजैबे

खीरेघरेबीडाखिवणनेगइ। तरेतंबोली
२८ पदमलदेजीनेनागवंतीतंबोलीनेकहेहै जोवणला

गो। तरेपद
मलदेजीक
हो॥दूहा॥त
बोलीआपो
अपांन। देबी
डाबांदेकरी
गइतुमारी

सांन कांइ मुरषसां मोत के ।१। तंबोलीवा
यक ।दुहा। आंषां आंक सबांष ।ताक
री ।नै तां णीया ।तो सु मरै दीवांण ।सोमु
दनां ण ही मांणीआ ।१। वारता। पछै पांन
नागजीनै नागवंती माला उपर बेठा मजलस करे छे लेनै ल।

लावग
यां ।हमे
नागजी
नै नाग

वंतीदोनुजणा।षेतरामाल्हाउपरंगरली
नागजीनेनागवंतीचोरासीषेजषेजहै

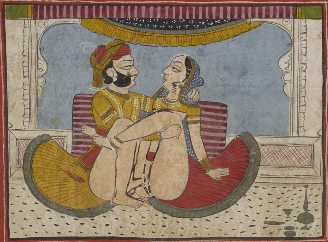

रीवातांकरै । नैनवानवा आसणाकरैछै । नै
घणासुषसुरहैछै । इणकरतांमादारो । मदि
नोआयो । तरैषेतरोधांनतोलेगया । तरैप
दमलदेजीकहो । नागजीहमैगढदाषल
हुवो हमैरहांतोलोकनरमधरसी । तोआ
वातआछीनदी । आवातबांनीछै । तरैनाग
जीकहोसवारैचढसां । पछैरातरोतोवैदी
जरहापछैसवारहुवो । तरैनागजीचढण
रीतयारीकरी । जदनागवंती । उदोकहो

२१

।दूहा। कंबखंधीवातांकरै। आसुउल
टैमैद। सजनवीछडणकबमीलण। काद
नामजीकमरबांधैवैमैनागवंतीकहैवै

जांणुकब
हेय। १। न
गजीवाय क
दूहा गोरी।
हातहीयो
कर। करम
नधीरक

रार। सांइहातसंदेसडो। मीलसांसोसोवार
१॥वारता कमरबांधनेहालीया। तरैनाग
वंती। नागजीरेगलेलटुबीनै। फुरणाफुरै
नागवंतीनागजीरेगलेलटुबीनेपदमलदेजीकहेछे
छे। तरैपद
मलदेजी
उदोकदे
।दूहा गो
रीबांधांघा
लीयांना

गकुमरकीगेल।जांणेवनणरुषडे।अथ
रबीलंबीवेल॥वारता पवेछसवारक
नागवंतीनामजीतुआंबेटेहवेडहोकहेबे यॆने।आंबे
हेबेआया
तेरेनागवं
तीडहोक
हो॥दूहा
सजनडुर
जणहोय

चल। सेणांसीषकरैहे। धणावीलषंतीइ
मकदे। अंबासाषन्तरैहे। २ ।वारता। हमे
नागजीगढदाषलक्कवा। नेलारांसुनाग
वंती। अपरेमेहलांमेगइ। हमेनागजीरी
वेसटाधेलवालेदीवी। जांणीयो। नागजी
नीरालोनदी। सोघडीएकबारे। जांणदेव
नही। सोनागजीनागवंतीवीना। दीनदी
नगलतोजावे। नेनागजीवीनां। नागवंती
वीनं गलतीजावे। नेनागवंतीमेलांरेफ

२३ रोषेआयनेदुहोकहो।दूहा।नागजीन
गरगयांद।मनमेलुमीलीयानदी।मीली
नागवंतीफरोषामेउनीदुहोकेहेछे
याअवरघणा।जी

णसुदीजनीलीय
नदी।१।वारता।इ
णतेरेसुकरोषे।
आयनै।ओलुदे
नीलहे स।केदेबो मे
करे।नेनागजीदी

नदीन। गलतोजावै। तरैराजासारादेस
देसरा। वैदबुलाया। पीणनागजीताजो
कुवैनदी। तरैराजासेद्दरमे। ढंढोलोफे
पीयादोसेद्दरमेढंढोलोफेरैबै

रायो। कोइनाग
जीतै। ताजाक
रैजीएनैलाष
वष्पइदेउ। सो८
छावातकोइ। वै
दजांएतो। ताजो

ऊवै । सोइज्जकरतां एकमुसाफरवैद । आ
२४ यनीसरीयो । सोनागवंतिराऊरोषानीचै
आयउतरियो । इतरेनागवंती । ऊरोषैमे
आयनैडदोकदो । तरेवैदवीचारीयो । जे
कदासनागजीरैनै । नागवंतीरैदीतवै । ती
णकारणताजोनवै । नेमीलापकवै । तदीवे
इसीवीचारनै । वैददोढीआयनै । राजासुम
लमकराइ । नागजीनैकलाजाकरसु । तरै
राजावैदनैमांहेबुलायो । नैनागजीनैदे।

षाया। तरे वेदनां गजीनै देषनै कहे ॥८
०॥ सीसक सीसकमरमै जीव। तगो करो
वेदराजारी हजुर आयानै कहे है

हकरायनै
णबांणघा
यलकीया
श्रोषदमू
लनथाय
॥२ पीतल
गीप्पारी।

कती।वालाछरवीबेद।नोजकीणीनैलाग
वेदनागजीनैदेषनै हदोकदैबे

जो।नारी
दंदोनेस
श।उक्त
तरेनाग
जीबोलि
या।क्या
वातउ
तावली
मतकरे

नैपछैसवाकोडरी। मुदडी। हाथमांदसु। ऊ
तारैनैवेदनुपरीदीवी। तरेवेदराजीकवो
वेदराजानैसमाचारकहेबे नैपछै आप।

नैराजानुकहे
नागजीरोदो
बीयो। भला
दीजाघालो। तरे
राजावेदकदो
जीतइजकरयो

२६

नैरेदनेसीषदीनी। सोविदफेरै आयो। इत
रैतोनागवंतीझरोषैमेआयनै। उहांकदो त
वेद उहेहकहेबैनेनागवंतीहारदेवेबैनेकहे दवेदकदो

। दूहा। उवै कर
ओषधनुज
पती। अहर
नकोपथदे
ह। नैणांकेरा
सेककर। अ

षटश्रेहकरेह ॥ वारता ॥ ओडहोकहनेवे
दबोलीयो । नागजीरोढोलीयो । क अदा
यलोघलायआयोछु । सोछेजावजो । तरे
नागवंतीरागलामेहारथो । सोकाढनेवेदने
दीनो । सोहारलेनेवेदहालतोरह्यो । अवेले
रा लीयाँदीनआया । सोगढउपरगेबवाजेबे
नेफंफीयानावेबे । तिवरीसुतीनागजी देष
णनेआया । नेअवीसुनागवंतीमातानेक
ह्यो । गढमेफंफीयानावेबे । सोकहोतोदेषण

२१

गढमेफंफीयांरीगैहररमे बैरंगरागक्तयरहावे

जाउ तरैमाताकहौजावौ। तरैसातवीसीस
नागवंतीमातानैकहैवैकंमीयांदेषणजाउ हेलीयांलेनै

गढमैदेषण
आइ।सोआ
गैछैलवालो
नैजषडो।दर
बारकीमांहे
गढी।नैवकाव
माउमरावबेठा

छै।नैमोटीधाररमैछै।गेरे अवलवाजेछै॥
सोनागवंतीतोनागजीरे।वासतेआइथी।पी
णनागजीलाभानदी।तरेनागवंतीदुहोक
हो॥दूहा॥ ढोलढमकतअतिदद।गेहरीया
नावंत।वालोसषीसहेलीयां।अठैनदीसैकं
ध॥१॥वारता।तरैएकवडारणजांणीयो।ना
गवंतीनागजीरै।वासतैआइछै।इउजांणनै
जोवणगेइ।सोफीरतांफीरतां।नागजीनेदे
षनै।नागवंतीकनैआइ।नेदुहोकहो।दूहा॥

सेलनलंकाकरदो। गेवरजुघुमंत। आवे
सषीसहेलडीतोनुदेषातकंथ॥१॥ वारता ॥ अे
वफारणनागवंतीनेनागजीदीसाकहैछे

ऊदेहोसुणने। ना
गवंतीवफारण
रैमाथामेदीनी
तरेवफारणबो
ली। एकवेलेदे
वोपीणहालो।
तरेनागवंतीव

२९

हीरजाइ।सोनागजीकेनेआइ।मेमीलसुज
रोकीयो।नेइहोकहे।।दूहा।।सजनीयासु

प्यार।कवैव
सोटीसोनही
मीलतासोसो
वार।सोनेएणं
रासांसापडा
२।सांमामीली
यांसेण।सरीमे

सजनघणा। लेवतलायावेण। निवैनीरना
योनदी। १॥ नागजीवायका॥ ३॥ अमीणेतु
मपास। तुमदीणेजांणेनदी। वीचरहेवीस
वास। सांसएवीचलोसजनां। मिदेलांमेश्रा
या। नेढोलीयेउपरवेग। रंगरलीरीवातांक
रे है। नेपढेरमखेलनेसोयरहा। सोनीदश्रा
यगेइ। इतरामेजषडे। षेलवालानेकहे। ह
लोनागजीरीषवरकरणजावां। तरेदोनुजण
नागजीरैमैहेलआया। सोदेषेतोदोनुजणा।

॥ हुवा
नागजीनै
नांगवंती

३०

नागजीनागवंतीसुसेजांरमैछै

भेलासुताछे । तरैषोलवालेतरवारकाढनेदा

वणलागो । तरैजषडेपक डलीया । नेकहे

नागजीनेनागवंतीसुताछेनेषोलवालेतरवारकाढीजषडेवरजेछे

॥दूहा॥ खेलवालाबालनवाढ।नागरबाल
३१ नवाढीये।चंपैकलीरसचाष।कुलवीलंबी
योनमरलो॥वारता॥ जषहुंखेलवालैनै
कहो।वसमारीयेरोपापछै।तरेदोहुकणाथी
रमो।आढायनेपाबात्र्याया।जीतरे नागवंती
जागी।नेजांणीयेराजाजी।आयादीसैछै।पछै
नागवंतीना गजीकनै।सीषकरनै।तलेटीने
आइ।नेनागजीनागवंती [illegible] रावी
जोगसु।केवाकथा।सुमीलापछुवातैस्वाक

ऊवा । तरेनागजीउतनै । दरबारआया । सो
आगैषेलवालोनै । जषडोबैगोबै । तरैआय
मुजरोकीयो । सोबोलीयानहीं । तरैनागजी
सेलवापूछ्यैनैकहो । कांइकसवापवै । नहीं
तोमारनांपु । तरैषेलवाले । कांमदारांनै
कहो । नागजीनैदसोटोदेवो । पछैजषडानैक
हो । हमेनागजीनैदसोटोदेवांगां । नैथेआंबोसा
होदेषनै । नागवंतीनैपरणायदेवो । तरैजषडे
कहो । दाकडापडीहारसुकरीबे । सौंइतो । पछेवी

रामणनेबुलायो। साहोजोवायो। सोतीनदी

नेरो। साह्य
ठेरायो। नै
हाषडानेसं
दीयो। मेली
यो नैकागद
लीषीयो। जि
तीनदीनमे
आवितो। सा

होयांदरोछे।नेअठेनागजीने।देसोटोदेवां
बां।नेनागवंतीरावीहाव।मांमीयोछे।सोवेगा
आवजो।इतालीषनेओठीचलायो।नेअठे
नागजीजावतांथकां।नो जाइरैमेलनीचेनी
वेनीकलीयांने।हलोकहो।दुहा।नानज
तुछेजुहार।सेणनेसंदेडोओदीतरोवुहार
जीवांजीतरेमांणीयो।१।पदमलदेजीवा
यक।दुहा।। ।।कुंकुंवरणीदेह।कीम
काजलहीयांपही।ओदीतमांणोनेह।नीत

३२

नागंवतीरोजगनलेनेओगीजावेछे

नीतनवलो
नागजी।२।
वारतापछे
नोजाइक
दो।नागजी
तीनदीनतो
वागरमे।रहो
कुंयांनेनाग
वंती।मीला

नागजीदेसोटोलेनैजावैछेनेतोजाइनैकेंदेबे

वसु।तेरे
नागजी
कदो।ती
नदीततेे
थांरीवा
टजोउ
बु।पवे
परेखद
सु।इतरे

कहने। नागजीवागनैवालीया। तरैनागवं
तीनै। षबर हुइ। नागजीनैदेसोटोदीयोछै।
सोंव्हहगयापछैनागवंतीहुदोकहे। ॥६९॥
नागडाषावजोनाग। कालोकरंफीयामांह
लो। मुवांनमीलजोआग। जावतडांजगाइन
ही। श्रावारता। हमैनागवंतीरैवीहावरीलया
रीझुयरहीछै। नैनागवंतीचीताकररहीछै
तैमनमैकैहैछै। जतोएकबारपरणाहूकी
नैवलैपरणावैछै। सोश्रीपरमेसरजीकरै

सुहरसबे । इसींचीताकरैइतरै । श्रोगीजा
नागवंतीचींताकरैबेनेमेजमैवेगीहे

प्रदाषदे
पडीहार
नै । काग
दीयो ।
सोकागद
बाचतपां
णत्रसवा
रकुवो । नै

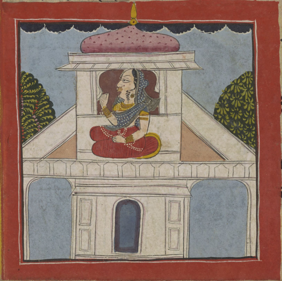

वढतांकहगैद्यो । साथसकोइसांमलां । क
ओरीकामदहापडाने देवेबेनेवाबीयो यनेवाग

ड रामुख
क्मैत्र्या
वजो । इ
तरोकद
नेच्दीयो
सोवागड
त्र्यायो । ने

आगेवीद्यावरीतथारीकथारहीछै। तरैना
नागवंतीरीविकारणपदमलदेजीनेकहेछै गवंती। आप

रीमातानेक
हीमै। पदमल
देजीसु। कोल
कीयोछै। सोप
रणीजसु। जद
थांनेबुलावसु
सोवीद्यावरूप

ठेहीजरुवो । सोहमेंबुलावो । तरेखमारण
३८ नेबुलावणनेमेली । तरेजाएनेखमारणपद
मलदेजीनैकह्यो । आपनेनागवंतीबुलावेछे
तरेपदमलदेजीकह्यो । संपाडोकरनेआवं
छां । नेमनमेंवीचारीयो । नागजीनेकह्योछे
सोलेजावणा पछेना गजीरोषवास । उतो
थो । जीएनेकह्यो । नागजीनेबुलायलाव
सोषवासजायनै । बुलायलायो । नेनागजी
अस्तरीरोवेसकरायो । नेउठेछेलवानै

जषडानेकह्यो । जीएएरोनांवनागजीछे । सो
अवेआयांरीनांरेह्रैसी । सोबारलीचोकीथे नही
जषडोनेधोलबाछेचोकीदेवणरीसला देवो नैसरमे । ली करैछे

चोकीऊदेसु । ने
सातपोलांचोकी
राषजो । नेमोद
लीपोलमे । थांभे
पोलीयाछे । सो
दीयारोसाचोछे

सोढ़णनैराषजो । तरैजषडेइसोजाबतोकी
३४ टोजीततरैपदमलदेजी । नागजीनैसाथैलैनै
पोलीयो आंक्षेपदमलदेजी नेअरदकायानै पोलमैपेठण कहैछै

लागा । तरैवो
कीदांराकहै
कुंणछै । तरैवा
रणबोली । पद
मलदेजीछै । तरै
वोंकीदांराकहै

उरसंबै। पीणजाबतासुजावजो। नागजीत्रा
वणपावेनदी। इणतरैसुछवपोलोतोगया।
नैसातमीपोलमैआयातरै। आंधेपोलीयेक
हो। षबरदारबै। थांमेमरदरोपगवाजेबै। सो
जाबतासुजावजो। ऊजांणदेसुनदी। तरैव
फारणकहो। अंठेमरदकठेबै। अैतोपदम
लदेजीहै। तरैपोलीयेफेरकहो। नदीमरद
बैतो। ऊकंकसोकरो। तरैवफारणउहोक
हो। दूहा॥ पाणीवेगैबोलीयो। कुडोनाषेका

य । आंख्यां थारी फुटगी । पीणहीयो जफुटो
३८ नागजीपोलीयैरैहाथउपरहाथदेवेबे आय ॥ वारता

तरैपोलीयैक
हो । सरबताजा
वणदेउनदी ॥
नैजेजावोतोमो
रैहाथउपरता
ळीदैनेजावो ॥
जदसारीजणी

यांतालीटैनै। मांहेगइनैनागजीतालीदी
वीतरेपोलीयै। हाथपकडीदी। तरैपदम
लदेजी। पाबीबीरनेपांचसेमांहारां। पोली
येनैदीवी। तरैपोलीयेकदो। एककदीपां
चलेजावो। पछेआगेमांहगया। सोआगेदा
कडोपडीहार। हथलेवोजोडनै। चवरी
मैबैगाबै। तरैपदमलदेजीकहो। नागजी
मांरेकनैबवसोके। नागवंतीकनैबेससो
तरैनागजीकहो। ऊनागवतीकनैबेससु

तरेपदमलदेजीकदो।जांवोउणवहारण
नागवंतीहाषडापडीहार भैपरणीजेठे

रै। व्हाथंमेथाछीबै। नैलुणकरैबै। सोछै उरी
लैनेलुणकरणनै जायबैगो। तरैनागजी
जायबैगसो। औछंमेथ्रोसुबुटा। सोना
गवंतीरैषवरिलागो। तरैनागवंतीउवोजे
वो। सोदेषेतोनागजीछै। तरैनागवंतीक
हो॥ दूहा॥ कंर्थकायरमतकुय। रापैसं
सकरैद। वागपधारोरूकवरजी। आइत्रो
थरहेद॥ टीपांटपटपीयांद। वीनवादल
वीहुटीयां। आंघांआतथयांद। नेदतुमी

४०

णोनागजी।२।वारता।पछैनागजीतीक
हो।आपनणदीजजायगापधारो।ङदथ
नागजीवारामेजावेनेउवोकदेहवे लेरोडोम्हनेत्र

बहु।तरेनागजी
वागजावणला
गानेङदोक
हो।इद्या।वे
सहीरीयाको
वणाय।मीली

योनागवंतीकने।जातांदीगोषलक।नाट
ककरगयोना राजी। श२ वारता॥ हमेनाग
वंतीतोवागमे।जायनेमेलमेबीछावणाक
रने।बेगाबे।निलासुनागवंती।चवरीमेसुत
गने।मातानेकहो।मारोमाछोडपेछे।सोऊ
मेलमेजायने।सोनठु।सोमोनेकोढछेडजो
मती।इडकहेनेआधीरातरोसमोछे।सोवाग
नेनीसरी।तठेसेहरमेसाराछोकता।सोय
रहाछे।नेएकजतीरीपोसालमे।तठेचलीन

एतोछो।सोनागवंतीपोसालकैनेआइ
नागवंतीरागनेजावैनेवेलोमणैछैनेकहो तरे चेलैगुरां

नेकह्यो॥९९
।रीमझीमपा
यलघुघरा॥
मोतीयांमांग
तराट।अधर
तसमेइणरेण
के।गुरांकह्यां

चलीदेनार॥२॥गुरुवायक॥दूहा॥ कंांन
थडीयांदललेसोवनी।नकसोनाकीनथ।प्या
गुरुचेलैरैमाहेमाहजावकुवैबै रीपीतमपेचली

रमवासेणोसथ
१॥चेलोवायक
दूहा॥बीलडी
तीलडीपंचलडी
जासीरमणीहे
केल।चेलेदीठी

४२

गोरषी।सोदीना।पुसतकमेल्ल।१।।गुरवाय
का।।छु।चेला।पुसतककालकर।कादा।पुब
तहैवात।इणनगरीरारा।दमे।इकआवत
इकजात।१चेलेवायका।।दूहा।रहोगुरमुज
कर।कादीसीषावतमोय।सबसुतेइणन
गरकै।जागतवीरला।कोय।२।।वारता।पबे
नागवंतीतो।सिरबारैगइ।सोमेदछंअधारीरा
तबै।तीणसमैनगरबारै।कुंभाराघरबै।तबै
कहो आइनेडदौ।।दूहा।। वाजुनेव जुधणी

न्हेत्रमीणोव्होर।गुंजमजांणीनलथयो

नागवंतीनागजीकेनेजावेबेकदेबे

१।वारता।पबे
नागवंतीनग
सुत्राघीवाली
सोएकरिषे।
सुरवीरामण
रोत्रासरम
घो।जंरेत्रा
इसोवीराम

४२

ण। जांणीयो आफाकणबे। केतुलणीबे।

नागवंतीनुदेषेनेवीरमणनासैहै

इउजांणनै।उगसुउ ऽनागो।हरेनागवं
तीडुहोकहो॥दुहा॥ नांत्नरडोनांत्नुत।उष
मणहोयनेआवीयो।त्र्पठेत्र्मीणोसेन।
नारीकुंजणनागजी।१फाकणनदीगीमार
सीहारीकतीनदी।गन्नतीमांफन्नरात ष
रीसीहारीहोयरही॥१॥वीरामणवायक।
दुहा। पीपन्नपांनजसएफणा।नीरहीन्नो
चान्नेह।झुंझुपगवाजतसुणु।तुंउदाफै दे
ह॥॥कारता॥ पंबेनामवंतीआघीगइनै

नागजीनै दिलो दीयो । हो नागजी कुमार । कवै

४४ ही कवै तो बोलजो । हमे न रुं बूं । इसो कहनै आ

नागवंती आंबै कनै आय नै कहै छै

वी हाली । सो ।
आंबानी वेल्या
इ । नेकहो ।२।
ह सजन आंबो
मोरीयो । आइ
आस करे छ
जंपां जंपां पांनज

षड हडे तंपांसांचमकैदेह ॥वारता॥ इणक
हनेउगासु। आछीवालीसोवागमेआइने
कहे ॥दूहा॥ आंबोमरवोकेतकी। केवडे
नेवलीजाय। सदासुरंगोंचंपलो। आ. जा.
वीरंगोकांय ।१। सजनचंदनबावनो। आ
रुकीरतकरेह। जंपांजंपांसांमणसांमजु। सा
संफरपेदेह ।२। दूहा॥ ओउदोकदैनेदेलो
दीयो। होनागजीकुंवार। कवेदीकवोतो
बोलजो। हमेजरूरबु नेफेरउदोकहे। ३८

॥सेवासेवैड्रांद॥मनऊचोकीनोनदी॥पथ
नागवंतीरागमेआदमैनेनागजीनेहेलोदेवबै रघुजुतोद

नीरकवर
थयोनाग
जी॥दारत
॥द्दमैनागवं
तीरागरामे
लांमैआइ॥
नैमैलगपर

चढी।सोआगैनागजी।जांणीयोनागवंती॥
आइनदी।इसीवीचारनेइहोकहो॥६९

नागजीकटारीषायनेसूताछे

नारीओछीजा
त।पीतरीतजां
णैनदी।परणीइ
जीदार।हमेवार
नजावोनागजी
१॥वारता॥नाग
जीइसीवीचारने

४६
वेली

कटारीषायनै। पछो ओढनैसुयरह्यो।जीत
रैनागम्हैदलमै। आइनैदेलोदीयो।सोबो
लैनही।तरेपछोउंचोकरनैदेषैतो।काजजा
मांहेकटारीयराटकरेछे।तरैनागवंतीनै
देषनैमुरछाआइ।पछैसावचेतहूयनै
उहोकहे॥दुहा॥ कटारीकुरनार।लो
हारीलाजीनही।नागतणेघटमांह।वाहा
लीवुहीघणी।१।कटारीकुनार।लोहारील
जीनही आजुणीअधरात।नागतणेउरबे

गीतली २। वाताबातजकेद। कोइकदे
नागवंती नागजीकनेआयनेमुरछागतपडीबे सोत्राइनर्दे

कंदेकका
मपडेद। नो
राकरसोन
गजी।१।जा
जोबनजी
वजाय।जा
पांणीरानेल

४७

नमोसेणमारनेरहेकीसोसुषलेण।१।जी
मंतनमांणीरातडी।दीठैनलागेहेत।मंरो
चीछेहेतेकीयो। तोनैकरजोदेव।२।नागा
नवलीनेद।जीणतीणसुकीजैनदी।नीजे
पेलांरेछेद।आपतणोदीजैनदी।३।नागान
वलोनेद।नोजकीणीनेचागजो।बलेसुरं
गीदेह।धुकेनधुवोनीसरे।४।नागानागरवे
ल।गोढमगोदीजषणी।थांहरीमांहनैमेल
वरतनजोगीवालादा।५।फुगरकेरावाल

ला।त्रोछोंतणांसनेद।वदतावद्वेगताव

नागजीमवापडीयाछैनेनागवतीदीजापकरवै ला।पीण

फटकदी
षावैवैद
घ।तुहीर
वलहीर
मोटासुत
मीलसीघ
णाणा।तुद्व

झंणतुह्रीजीव।नारीकुंजरनागजी।३।वार
५८ ता।इणतेरुअनेकनांतसु।नागवंतीवीला

धोलवालोनागवंतीनूकहेछेपरीजा

पकरैछे।इत
रैधोलवालो
वागमेआय
नीसरीयो।।
सोनागवंती
रीबोलीसुण
नै।मैदेलउप

स्वढीयोसोआगेदेषेतो।नागजीसुवोप
डीयोछै।नेनागवंतीकनैवेठीवीलापकरै
छैतरैषेलवाले।नागवंतीनैकह्यो।नागवं
ती।हिठीउतरनैपरीजा।आवातआछीन
ही।नेरातथोरीछै।सुदीनउगजासीतो।वा
तआछीलागसीनदी।तोहीनागवंतीउत
रैनदी [illegible]।तरैजषडेनेवुलायो।सोजषडो
आयनै।नागवंतीनैकह्यो।नीचीउतरनैप
रीजा।तरैनागवंतीनीचीउतरती।इह्वाव

२ ४५

हो ॥ दूहा ॥ चढती तो खट पट खदी । तैं रती उ
कलाय । एता आष रती द्वां लीषा । मै देखां
तणे कमाड ॥ ५१ । नो आयो असाढ गाज नक
डकीयो नदी । बुगे नै बगखाद । नीगुणी
बुदी सीर नागजी ॥ १ ॥ वारता ॥ दमै नागवंती
घरां वाली । नै पाछै नागजी नै दागरी तीया
री करैछै । तरै छैल वालिद्रुहो कदो ॥ दूहा
नगद्रा नव षंमे ह । संग घणाइ फोली या । न
मस्तमे परताप । मीलतां द्वी मरजै नदी ॥ १ ॥

।वारता। नागवंतीघरैजायनेसीनांनकर
नागवंतीसितकरएसाकुसंपारोकरैछै
कपडापेहै
रनै।घरांसु
वाली।सो
नागजीरी
आरोगीक
नैआइ।त
रैषेलवाले
कह्यो॥६८

२ ५०

उफेपरवेपेस। नीतपीवसुसुषमांएती। सो
मांएसीयाएद। आजनेहस्लोतुदसी। १ ।
। नागवंतीवायकह्लु उपडवडिअदीर
रहरस्चवडावलो। सालेमोटासरीर। सोनी
तनवलोनागजी। १। चूडलोनवोम्चीराय
महलेमकुरतआंलीयो। पिलानवंरोपाप
सोआजदीउदेकुवो। १। कुलमेकोइकुंम
र माटीरोमेलोकरै। जैकतीक कुंनारता
वोकवलारुनागजी। १। कुलमेकोइकुंना

र।माटीरोमे लोकरै।चाकरद्ढावणहार।
नवोतीपावैनागजी।२।कुलमेदोयत्र्याधा
नागवंतीनागजीरैरषीकनैआयनेकहैहै

र।वांसोलो
नैवीजणो।
जोकक्ती
सुतरा२तोन
वाघरतीना
गजी।४।।वा
रता।।हमेन

गजीरी । आरोगी वुणेछै । नेलापो देणरीत
५१ यारी करैछै । इतरै नागवंती । मालेरखलेने
आरोगी नेडी आड । फेरा दै नेमांहे बेठगइ
नैनागजीनेषोलामेलीया । तरै लोक सारा
हीदेषतारह्या । पछै नागवंती नेकह्यो । अे
कासु करैछै । तरै नागवंती सारी वात । पा
छली मांफ नेकही । तोपीण लोकां तोवर
जी । । विणमांनेनही । तरै हारषायनै । साराबे
सरह्या । नेलापो लगाय दीयो । जीतरै श्रीमा

हादेवजीने। पारबतीजीत्रायनीसरीया।
श्रीमाहादेवजीनेपारबतीनागजीरीरथीकनेत्रायनेपुछैवे

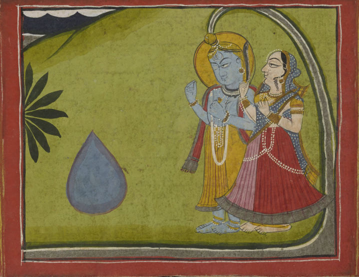

२ ५२

तरै।पारबतीजीपुछीयो।माहाराजआकुंण
वलैछै।तरैमाहादेवकहो।आनागवंतीब
लैछै।तरैपारबतीजीकहो।इणतोआपणी
घणीसेवाकरीछै।सोइणनेअषीराषो।तरै
माहादेवजी।नागवंतीनेनेनागजीने।अमी
रोछांटोदेनै।अषीकीया।पछैसेहरमेआ
या।तरैवक्षयनेमांहेलीया।नैघणाद्रषव
क्षवणाजुवा॥दूहा॥ गयामसांणआवी
या।नागजीनेनागवंती।कुंजमेअषीकीया

दा। माहादेवनैपारबती। श।। वारता।। हमेदा

नागजीनैनागंवतीश्रीमाहादेवजीरैपगैलागैछै

५२

षडेपडीद्वारनै।धोलवालैरेएकछोटी।बे
टीथीसुपर

नागजीनैनागंवतीसुषसुरदेहेबे

णायनैसी
षदीनी।नैज
षडोश्रहीर
पीणसीषक
रनै।आपरे
सुलकश्रा
या।नैनाग

जीनैनागवंती। घणासुषवीजासत्तोगवे
छै॥ इतिश्री नागजीनैनागवंतीरीवात
संपूरण॥ सुभंभवतुःकल्याणमस्तु॥

[redacted]

कर हाथोड़ो कांमरा:नरपाणि
येत्रथो: जी रुघरपेंद्रमणनि
प जेठ वाधरती वाह्या ।।१।।
कलम चितारा हातकी:बणि
मवारां बंक: कांमद्रे देवठ
मोकिना धारजाय कां धनक ।।
।।रो।। छकजोबनमदछकी
यो: लेता धा मड़: लार: छव
रठु लंता चालीयो:कैवर

फत्नेः

नवरारिजुवारः॥३॥तेढोनैपे
टानएाः फबेश्रमोटकफुल्नेगुल्ना
ल्नाफुल्नियाः छकएाबिल्नाल्नाछे
ल्नः॥४॥मद्दमाल्नाश्रमल्नामसल्नरं
गरातारिजुवारः जतरियाद्दर
यावतटः श्रल्नवाल्नियाश्रसवारः
॥५॥हल्नानोल्नपोम्राषहृदः श्रनें
तजङावबबएायः ल्नीरीयासीरपु
गल्नतणीः जुल्नपराछीपजायः॥६

रंगरलीयाकुरनीसरीसखी
२ यांसरबसिंगारःयकपना
परवारजेसखी चीपरीसोबा
री॥७॥म्रगनैणीजोबनम
स्रतः चलहसती चाल छटा
घटा बीच बैलमीण दामणको
द्दरसावा॥८॥लागुंघुलीया
लोयणःबीदीसरसबणापः
लंगंरतोजंप्पालाजरोःजाण

पटाऊरजाय॥ ९॥ चटतैजो
बनरंगचुवै॥ पायत्नबाजैपा
यः चात्तंसु दूर वोव टैंजाणगे
पयोऊरजोयेः॥ ९॥ अपेमे
यंदम दजोय॥ ॥१०॥ कत्नीय
त्नकुपत्नआरम्रीः नाजिकुअति
यत्तनारः उम्री कत्नीयंअंबत
त्नः अजोयत्नअंग अवारी॥११॥
आऊमजीआंपर त्नः मन त्नाघे

मांनःस्रितमजुबांबांस्रांत
२ रीःषतममकुनीषान॥१२॥
राजप्रीतकीरीतमेःजातो
षेरीजुवारःमारिज्येकूंमा
जरेनीजाजोस्रानीवारः॥१३॥
माहानेलानीमीणीःकुन्तूता
जैपतजायःकोहोवाईकंपू
कीजीयेःजुपानीलास्रंबो
त॥१४॥रुघचस्रोटमीला

मगहै: कवत्त कवत्त बीगमाघ
हमनीत्तजती ऊमगती: ऊजेमि
नेमुषआय:॥१५॥ मुषमोताजे
देमह कजर: मूत्त कमं दमुमं द:
पटघुघट की ओट मे: चोरत्ती
योघण चींद॥१६॥

২

2

२

2